

ESprit Plan

Maîtriser l'avant projet : c'est réussir son projet immobilier

Bureau d'Etudes d'Architecture



www.ESPRIT-PLAN.fr

Esprit Pl@n : réalise tout type de PLANS et PERMIS de CONSTRUIRE.
Maison neuve , extension , rénovation

Esprit Pl@n : vous aide et vous conseille à : CONCEVOIR - VISUALISER - ADAPTER
votre projet immobilier dans son contexte.

Une équipe de professionnels du bâtiment se mobilise et collabore avec vous pour:

- vous proposer en toute transparence une lecture exhaustive de votre projet au travers de plans et de perspectives élaborés à partir de logiciels professionnels du bâtiment.
- Valider la prestation architecte obligatoire sur certains programmes par un cabinet agréé D.P.L.G.

Tél : 03.21.24.95.65 - Esprit.Plan@Gmail.com

Dossier du Permis de construire

Plan de Situation



Façade Arrière

Coupe A.A



Plan Masse



Plan rez de chaussée

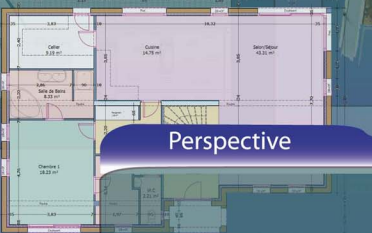

Perspective



Photos Terrain

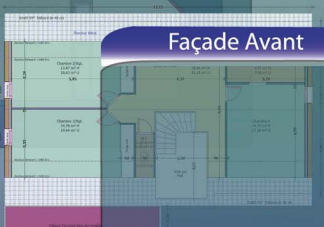

Photo 1

Pignon Droit



Plan Etage



Façade Avant



Rénovation / Transformation



Rénovation / Transformation

4 Appartements



Extension
Rénovation

Plan Gros Oeuvre

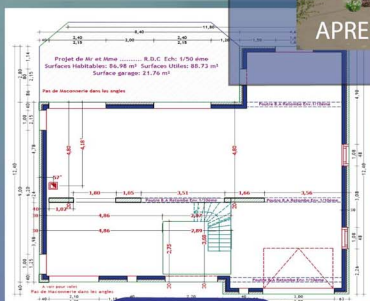

Dossier de Mise
au Point

Plan de canalisations

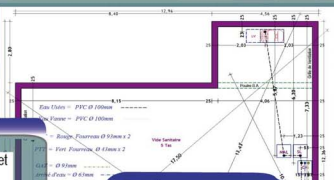

Détail Plancher chauffant

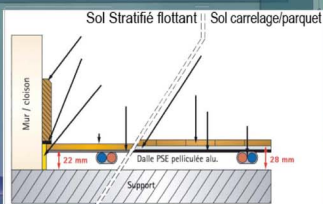

Détail toiture terrasse

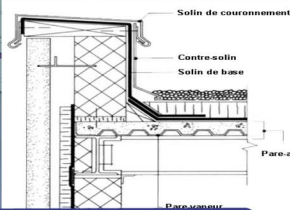

Rénovation Extension



Rénovation / Extension

LOFT



IPMS - Conception - publicité par Esprit Pl@n



Esprit Pl@n - 14C rue Louis Blondel
62223 Anzin Saint Aubin

Email: Esprit.Plan@Gmail.com

Service Commercial : 06.30.35.51.87 - Service Technique : 06.88.07.08.08

ESPRIT PLAN

ESPRIT PLAN

ESprit Plan

Maîtriser l'avant projet : c'est réussir son projet immobilier



Aménagements - Agencements
Locaux Professionnels

www.ESPRIT-PLAN.fr



Bureau d'Etudes

Plans - Permis de Construire
Extension - Rénovation

Tél : 03.21.24.95.65

ESPRIT . PLAN @ Gmail . com

14C rue Louis Blondel - 62223 Anzin St. Aubin